Regione Piemonte
Provincia di Vercelli

UNIONE COSER BASSA VERCELLESE

Legge Regionale
del 5-12-1977 n°56 e
successive modifiche ed
integrazioni

(C.P.G.R. 08.05.1996 n° 7 / LAP)
(Nota Tecnica Esplicativa 2/2000)
(Piano per l'Assetto Idrogeologico P.A.I.)

PIANO REGOLATORE GENERALE DEL TERRITORIO UNIONALE

Comuni aderenti:
Caresana, Costanzana, Motta de' Conti
Pertengo, Pezzana, Stroppiana

Verifiche di compatibilità degli strumenti urbanistici al Piano per l'Assetto Idrogeologico (P.A.I.)

Indagini geologico - tecniche

Realizzazione del quadro del dissesto in ottemperanza ai pareri Regionali di A.R.P.A, OO.PP e Difesa del Suolo - Condivisione del Gruppo Interdisciplinare

Tav.

G5a

FASCICOLO DEL PROGETTO DEFINITIVO
MODIFICATO ED INTEGRATO A SEGUITO DELLE OSSERVAZIONI DELLA REGIONE PIEMONTE

Carta di Sintesi della pericolosità geomorfologica e dell'idoneità all'utilizzazione urbanistica - Base C.T.R.

scala 1:10.000.-

Data Stesura: Gennaio 2006
Data Stesura PRELIMINARE: Aprile 2009
Novembre 2009
Adottato con Deliberazione del Consiglio Unionale n° 17 in data 14.12.2009

Data della Stesura DEFINITIVO
Aprile 2011
Adottato con Deliberazione del Consiglio Unionale
n° 3 in data 20.04.2011
n° 8 in data 30.11.2011

Aggiornamento cartografico Maggio 2013

Data della Stesura: GIUGNO 2013

Progettisti:

Dott. Ing. MAGGIA Giorgio
Corso Libertà n°294 - 13100 Vercelli
Tel.: 0161 256500

Dott. Arch. ZANGOLA Maurizio
Corso Libertà n° 90 - 13100 Vercelli
Tel.: 0161 219649

Dott. Arch. BARBONAGLIA Valentina
Via Roma n°40 - 13010 Pezzana (VC)
Tel.: 0161 319807

Geotecnologie
DOTT. GEOLOGO ELIO VANONI
Dott. Ing. Massimiliano Vanoni
Dott. Andrea Castaldo
Geom. Emanuela Brignoni
Carisio(Vercelli), Via S. Cecilia 1 - Tel 0161/252925 Fax. 0161/1850758
e-mail info@geotecnologie.com www.geotecnologie.com

Aggiornamenti e revisioni .....

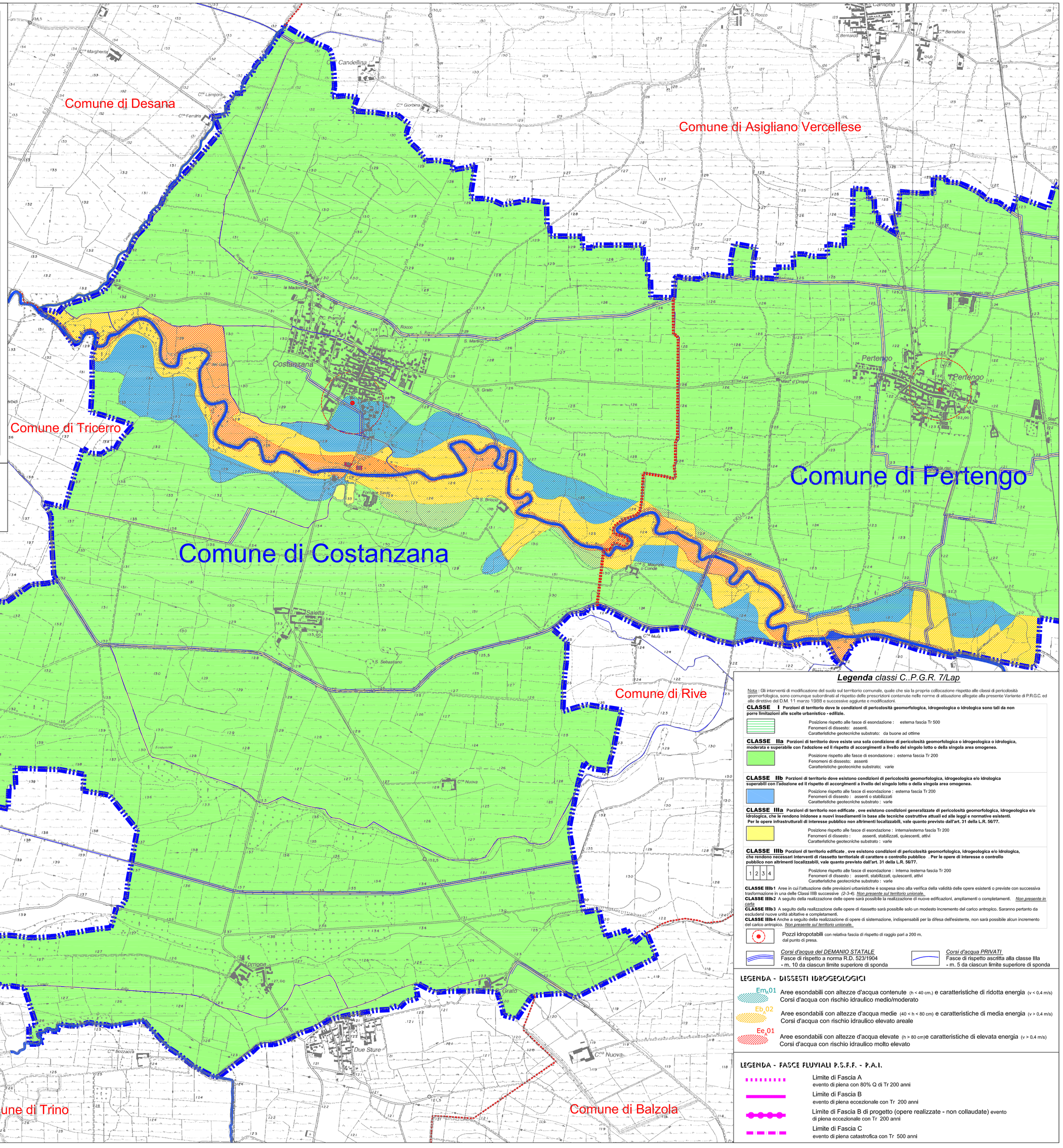
Comune di Desana
Comune di Asigliano Vercellese
Comune di Tricerro
Comune di Pertengo
Comune di Costanzana
Comune di Rive
Comune di Trino
Comune di Balzola
Costanzana
Pertengo
Robella
Lamporo
Candellina
Saletta
Due Sture
Cremona
Grato
Cr.ne Nuova
Cr.ne Comassi
Cr.ne Pilorato
Cr.ne Bozzacca
Cr.ne Muti
Cr.ne Nuova
Cr.ne Margherita
Cr.ne Lamporo
Cr.ne Ferrara
Cr.ne Gordana
Cr.ne Calvagno
Cr.ne Origlia
Cr.ne Nuova
Cr.ne Nuova
Cr.ne Nuova