Regione Piemonte
Provincia di Vercelli

UNIONE COSER BASSA VERCELLESE

Legge Regionale
del 5-12-1977 n°56 e
successive modifiche ed
integrazioni

(C.P.G.R. 08.05.1996 n° 7 / LAP)
(Nota Tecnica Esplicativa 2/2000)
(Piano per l'Assetto Idrogeologico P.A.I.)

PIANO REGOLATORE GENERALE DEL TERRITORIO UNIONALE

Comuni aderenti:
Caresana, Costanzana, Motta de' Conti
Pertengo, Pezzana, Stroppiana

Verifiche di compatibilità degli strumenti urbanistici al Piano per l'Assetto Idrogeologico (P.A.I.)

Indagini geologico - tecniche

Realizzazione del quadro del dissesto in ottemperanza ai pareri Regionali di A.R.P.A, OO.PP e Difesa del Suolo – Condivisione del Gruppo Interdisciplinare

Tav.

G3b

FASCICOLO DEL PROGETTO DEFINITIVO

Carta della rete idrografica, delle opere idrauliche e degli eventi esondativi

scala 1:10.000.-

Data Stesura: Gennaio 2006
Data Stesura PRELIMINARE:
Aprile 2009
Novembre 2009
Adottato con Deliberazione del Consiglio Unionale n° 17 in data 14.12.2009

Data della Stesura
DEFINITIVO
Aprile 2011
Adottato con Deliberazione del Consiglio Unionale
n° 3 in data 20.04.2011
n° 8 in data 30.11.2011

Aggiornamento cartografico
Maggio 2013

Aggiornamenti e revisioni .....

Aggiornamenti e revisioni .....

Progettisti:
Dott. Ing. MAGGIA Giorgio
Corso Libertà n°294 – 13100 Vercelli
Tel.: 0161 256500
Dott. Arch. ZANGOLA Maurizio
Corso Libertà n° 90 – 13100 Vercelli
Tel.: 0161 219649
Dott. Arch. BARBONAGLIA Valentina
Via Roma n°40 – 13010 Pezzana (Vc)
Tel.: 0161 319807

DOTT. GEOLOGO ELIO VASONI
Dott. Ing. Massimiliano Vasoni
Dott. Andrea Castone
Geol. Emanuela Brignoni
Caresanablot (VC), Via S. Cecilia 1 - Tel 0161/292925 fax 0161/850738
e-mail info@geotecnologie.com www.geotecnologie.com

Comune di Stroppiana

Corsi d'acqua pubblici (Elenco acque pubbliche ST.U. 1775/1933)	Corsi d'acqua demaniali (Demanio fluviale e Comunale)
1. Torrente Marcova 2. Torrente Bona 3. Collatore Marcova	1. Roggia Fasana 2. Cavo Inferiore 3. Canale Corazzana

Corsi d'acqua demaniali (Reticolo Idrografico)	Canali privati (Reticolo Idrografico)
1. Roggia Molinara di sopra 2. Canale S.Onorato 3. Roggia Fasana 4. Roggia Molino del Bosco 5. Cavo Bagnarola 6. Cavo Walter 7. Cavo Sobrero	1. Canale Vallera 2. Bagnaiola Pianta 3. Canale Corazzana

Comune di Caresana

Corsi d'acqua pubblici (Elenco acque pubbliche ST.U. 1775/1933)	Corsi d'acqua demaniali (Demanio fluviale e Comunale)
1. Torrente Bona 2. Cavone Borlino 3. Fiume Sesia 4. Cavo Borlino Vecchio 5. Collatore Marcova	1. Cavo Castagnole 2. Roggia del Molino della Bona d'Abbasso 3. Cavo Bolero 4. Cavo Borlino Vecchio 5. Canale S.Onorato 6. Cavo Bionotti 7. Collatore Prati Larghi 8. Canale S. Alberto 9. Linea Tamone 10. Canale Vercellese 11. Cavo Dotto 12. Cavo Cascinello 13. Cavo Fredo/Uno 14. Cavo Vallesia

Corsi d'acqua demaniali (Reticolo Idrografico)	Canali privati (Reticolo Idrografico)
1. Cavo Vallera 2. Irrigatorio Fasolina 3. Cavo Gallana 4. Cavo Borlino vecchio 5. Canale Sobrero 6. Roggia Molinara 7. Cavo Cappa 8. Roggia Dosso 9. Roggia Fasolina 10. Cavo Rosolina 11. Cavo Bignolo	

Comune di Pezzana

Corsi d'acqua pubblici (Elenco acque pubbliche ST.U. 1775/1933)	Corsi d'acqua demaniali (Demanio fluviale e Comunale)
1. Torrente Bona 2. Fiume Sesia	1. Colatore Trencarola

Corsi d'acqua demaniali (Reticolo Idrografico)	Canali privati (Reticolo Idrografico)
1. Roggia Boggietto 2. Roggia Molinara 3. Roggia del Principe 4. Roggia Molinara 5. Scaricatore del Molino 6. Roggia Valgrana 7. Fredello Nuovo 8. Roggia del Molino della Bona d'Abbasso 9. Canale S.Onorato	1. Fontanone 2. Cavo Santa Maria 3. Cavo Napola 4. Cavo Uccelletta 5. Colatore Trencarola 6. Cavo Pozzolo 7. Cavo Cascinassa 8. Cavo la Canarola 9. Cavo Castellaro 10. Irrigatorio Fasolina 11. Cavo Bronometto 12. Cavo Bolero

Corsi d'acqua demaniali Statali - Fasce di rispetto ex art. 96 R.D. 523/1904
Corsi d'acqua demaniali Comunali - Rif. nota del 15.05.2004 prot. n 1478 reparto IV prot. n 6720/25/1999 del Ministero delle Finanze-Dipartimento del Territorio di Vercelli

Nota : Per tutti i corsi d'acqua vige il divieto assoluto di intubamento così come previsto dall'art.41 del D.Lgs 152/99 e dall'art. 21 delle N.T.A. del P.A.I.

Invasi
Confine Comunale
Confine del Territorio Unionale

Opere idrauliche
(Riferimento schede SICOD)

- DS 10 — Difese di sponda
- AR 1 — Argine
- SO 1 — Soglia
- AG 34 — Attraversamento
- PO 20 — Ponte
- CA 4 — Canalizzazione a cielo aperto
- CAI 6 — Canalizzazione a sezione chiusa

Legenda eventi esondativi - aree di esondazione

NOTA: in caso di ripetizione di evento viene riportato il più recente in ordine cronologico
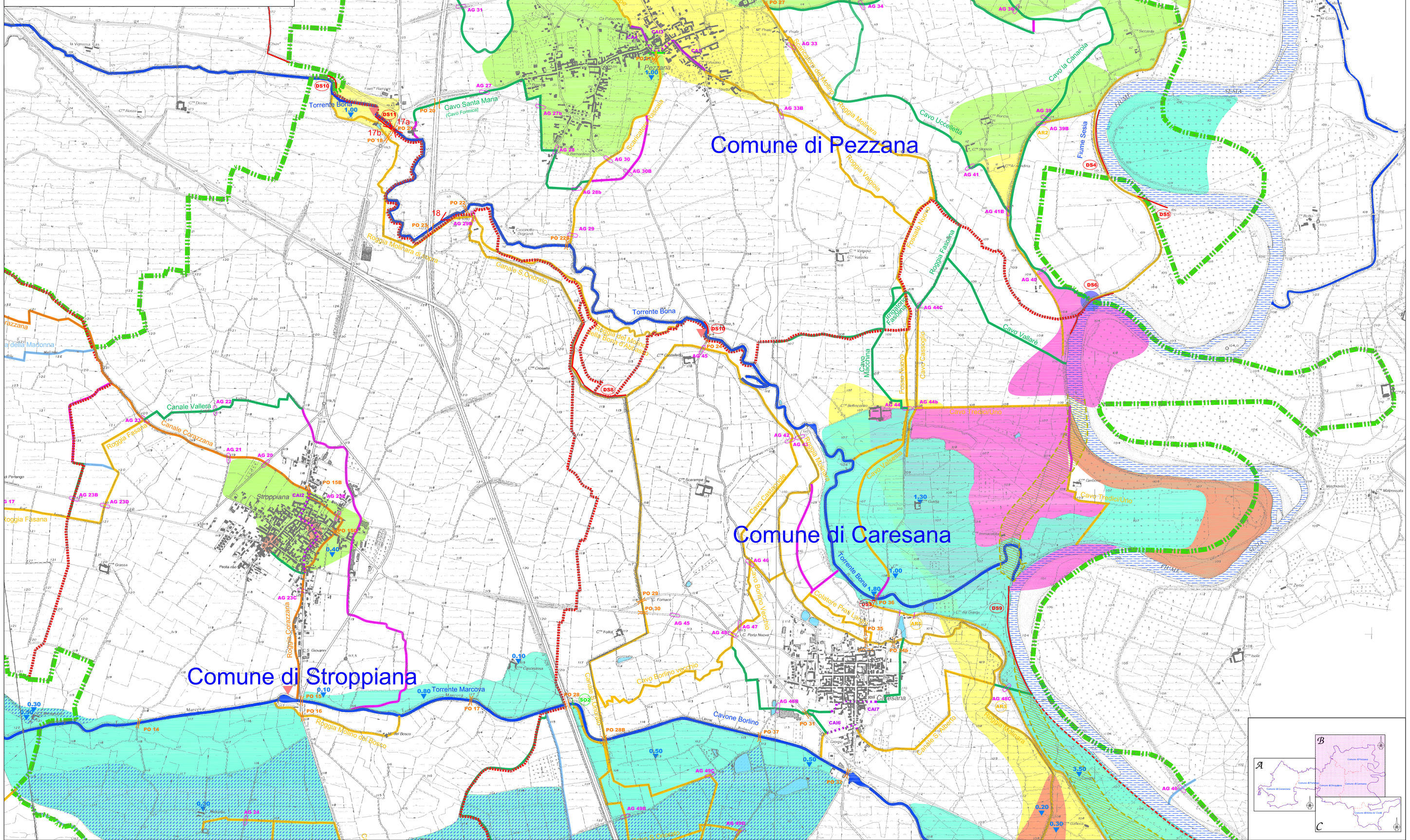
- Anno 1947 - 1962
- Anno 1968
- Anno 1994
- Anno 2000 (13-16 Ottobre) (apporto della rete principale e secondaria)
- Anno 2000 (apporto della rete idrografica minore)
- Anno 2002
- 0.20 — Tiranti idrici in metri *(riferito ad anno corrispondente all'evento indicato)*
- Lavori di sistemazione idraulica in corso
- Rottura dell'argine
- Direzione preferenziale di deflusso nei canali di piena riattivati